كيفية تسليم الحل على نظام التعلم الإلكتروني:

1- اذا طلب منك أخذ صورة عن الحل نقوم بفتح **Snipping tool** أو **Snip & Sketch** وللتسهيل قم بالبحث عنها في شريط البحث

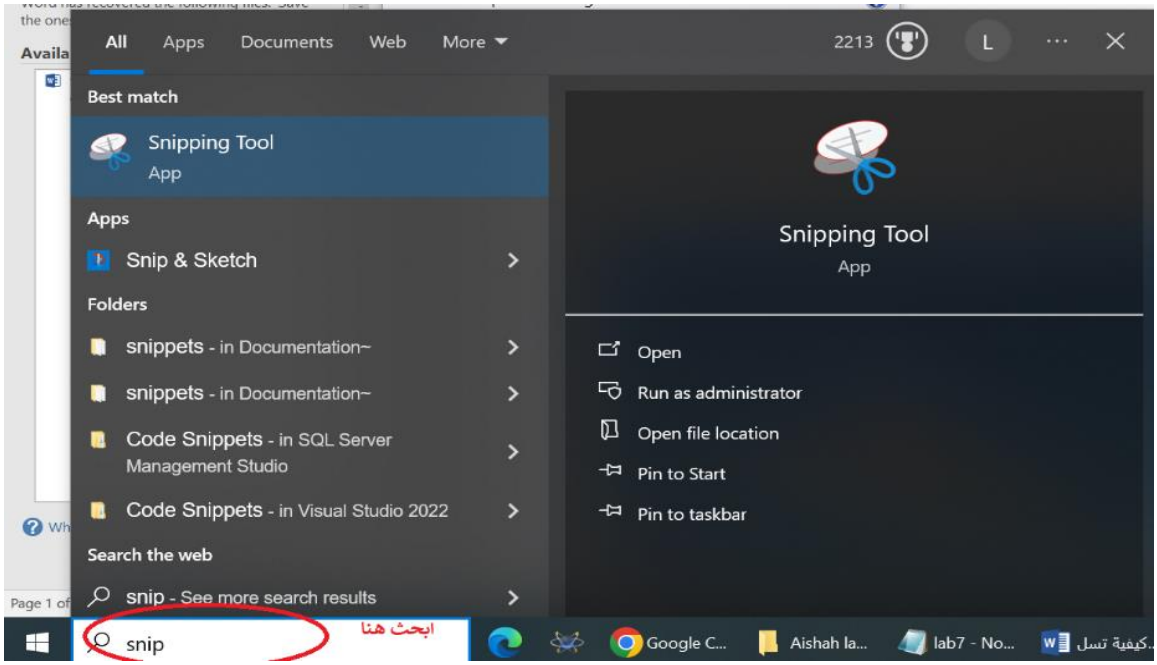

2- لنفرض اننا قمنا بفتح Snipping toolتظهر النافذة في الاسفل ثم نضغط على New

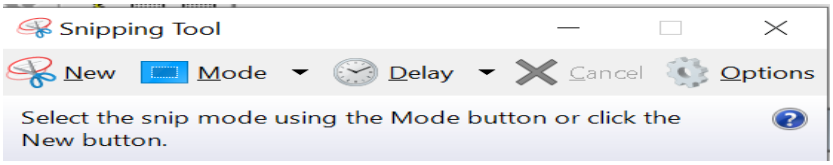

3- نقوم بتحديد الصورة المطلوبة لتنفيذ البرنامج المطلوب و ذلك من خلال الضغط باستمرار على زر الفارة الايسر حتى يتم تحديد الصورة بشكل كامل نقوم بافلات الزر فتظهر الصورة التالية

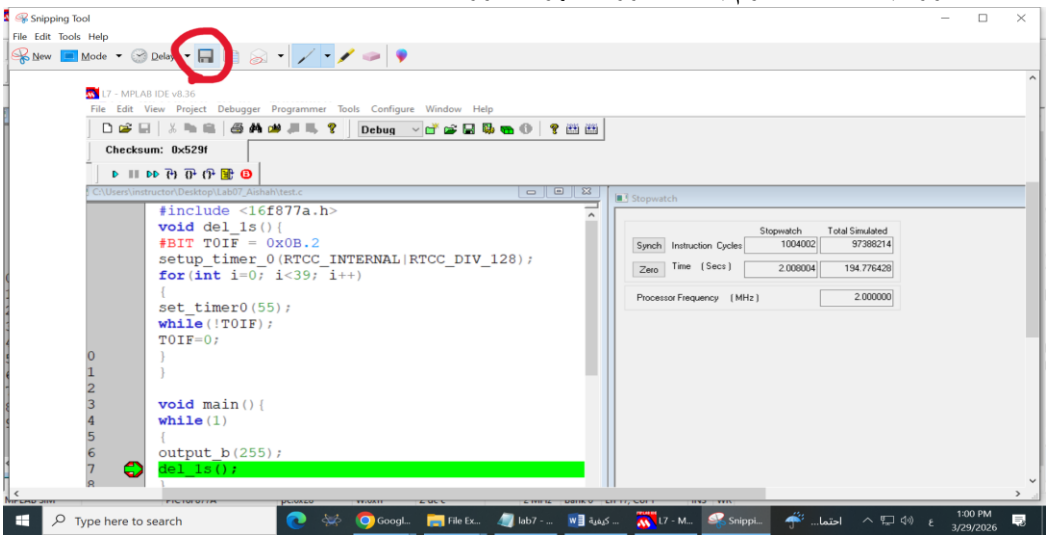

ثم نضغط على زر الحفظ و نحفظها بمجلد المختبر الخاص بك و لنفرض انه على سطح المكتب بإسمك و رقمك الجامعي.
المثال في الصورة اسم المجلد **Lab07_Aishah**



4- التأكد من اغلاق البرنامج بعد اخذ الصورة و حفظه على المجلد الخاص بك.

5- القيام بضغط المجلد بعد التأكد من ان ما قمت بحله في المختبر + الصورة بداخله.

التأكد من محتويات المجلد انها صحيحة و مطابقة لحلك:

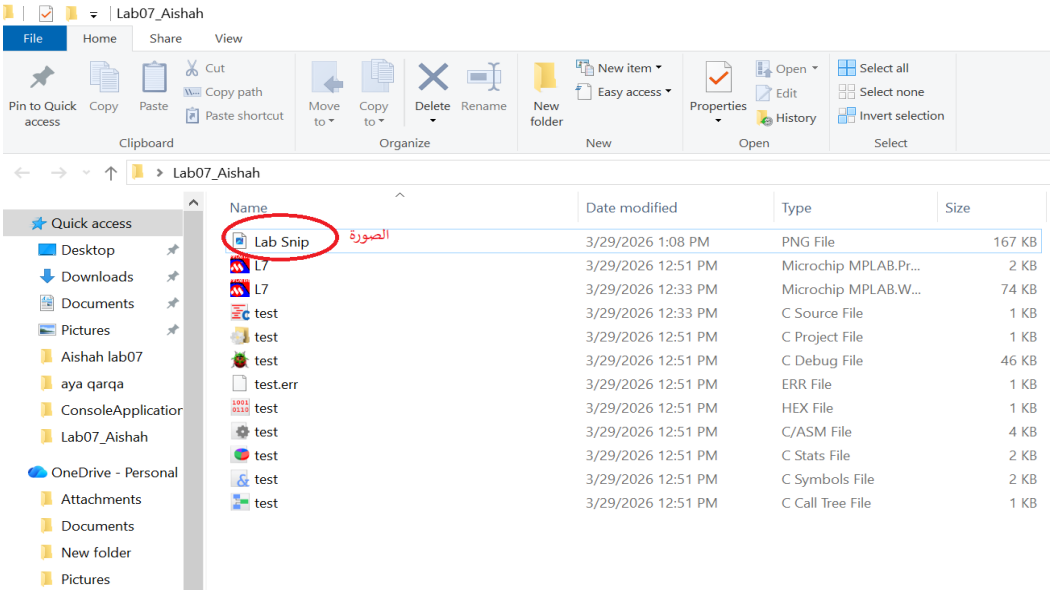

القيام بضغط المجلد عن طريق ضغط زر الفارة الايمن على المجلد و اختيار **Add to archive**

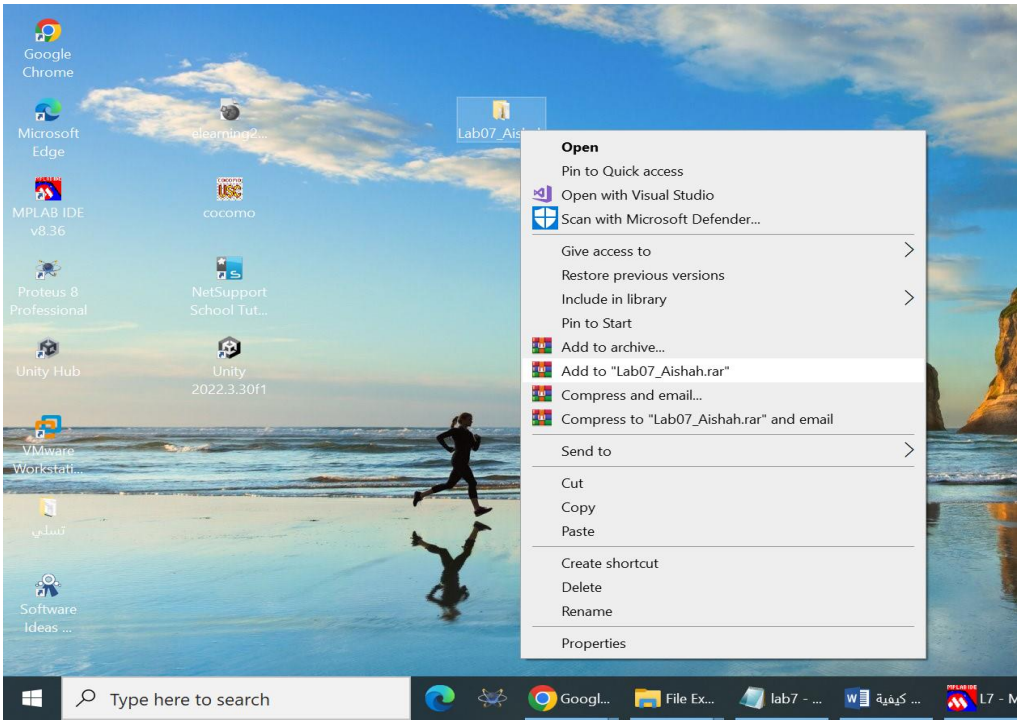

تظهر النافذة التالية و نضغط على زر **OK**

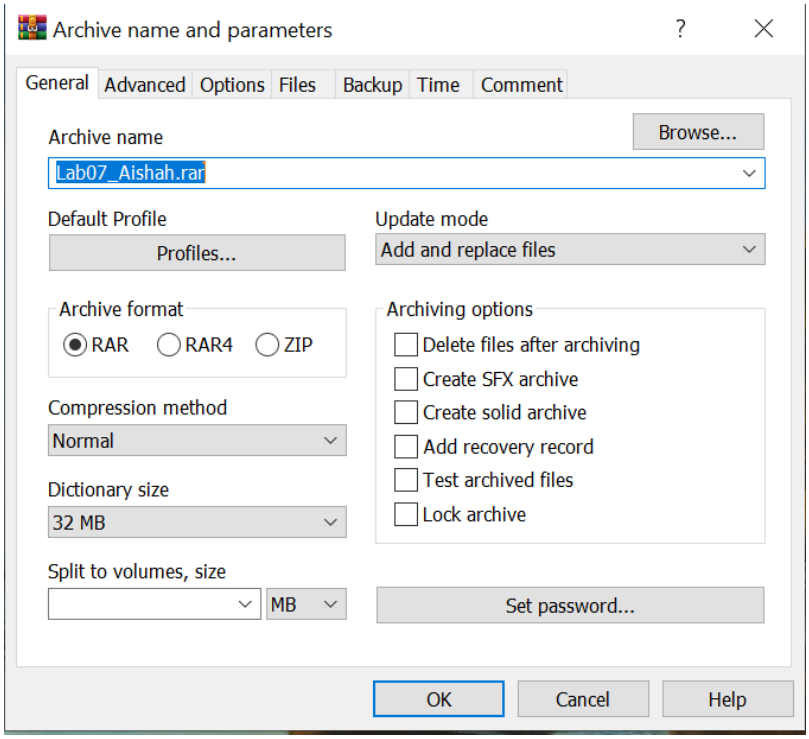

يظهر لنا المجلد بالشكل التالي و نقوم بتسليمه بعد فتحه و التأكد لمرة اخرى من صحة محتوياته

